ARN A H15-17 GR.U1 -c

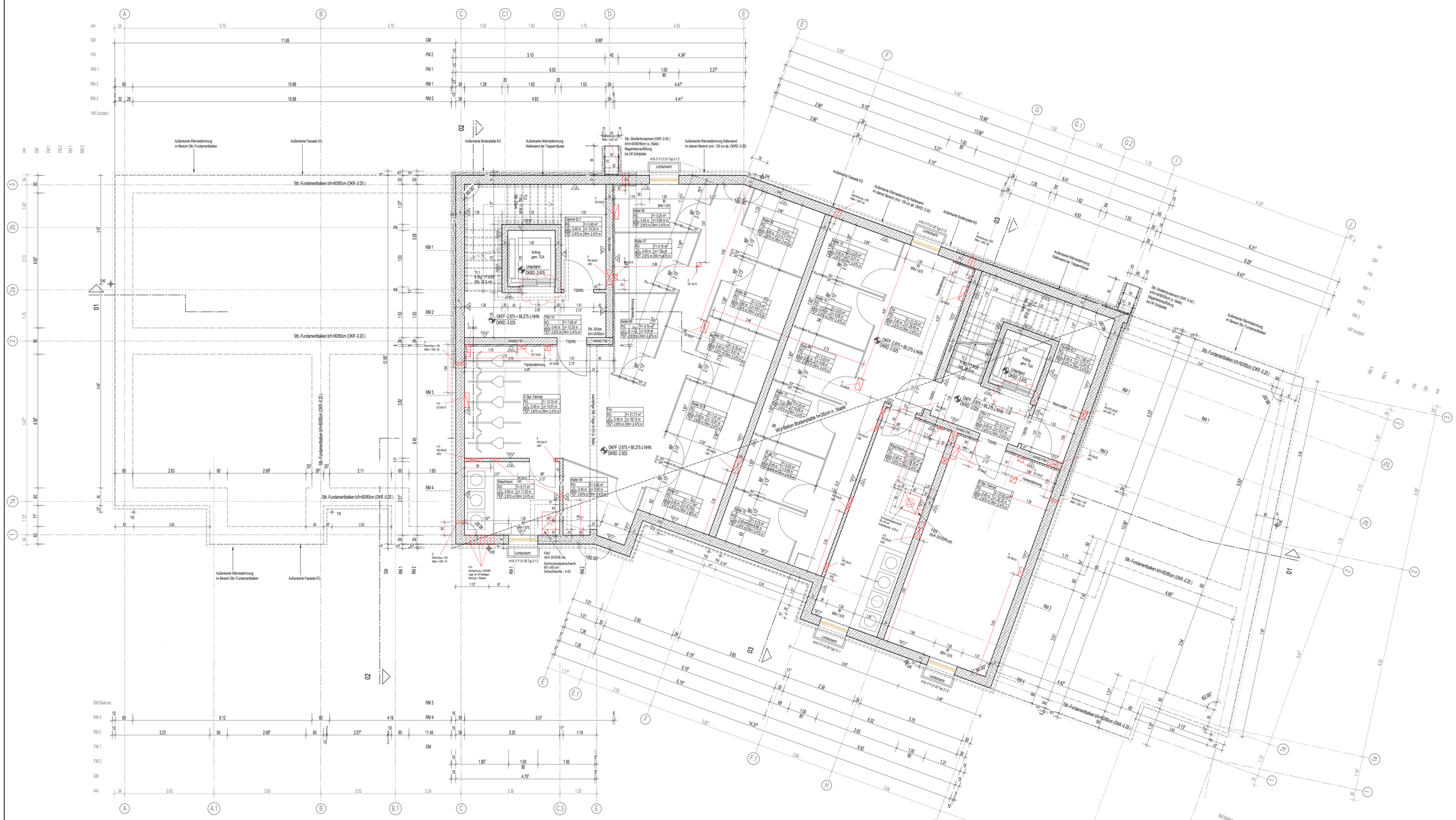

GRUNDRISS UNTERGESCHOSS

Legende

Deckenausbildung

- STB-Decken Fertigteile, Stöße gespachtelt, weißer Strukturanstrich
- Abhangsdecke Gipskarton min . 12,5 mm, Raufaser, Verspa. min. "Q2", Tiefengrundierung, Kellenschnitt, Raufaser weiß, Verfugung überstreichbar
- Putzträgerplatte, weißer Dispersionsfarbanstrich (Loggia 2.OG)
- Sichtbeton (Balkone)

Bodenausbildung

- schw. Estrich, Betonwerkstein (Treppenhäuser)
- schw. Estrich, Fliesen R10 (Küche, Bäder)
- Zementestrich, Anstrich/ Beschichtung grau (Keller)
- Vinylbeläge auf Schwimmestrich (Z., Dielen, Flure)
- Plattenbelag nach Bemusterung (Ter., Balk., Loggia)

Wandausbildung

- Stahlbeton gespachtelt, weißer Dispersionsfarbanstrich (Keller)
- Mauerwerk gespachtelt, weißer Dispersionsfarbanstrich (Keller)
- Innendämmung mit GKB-Platten (Keller)
- Anstrich Latex, Latexplastik oder Glasfasertapete (Treppenh.)
- Gipsputz; Materialstärke 1,5 cm (Wohnungen)
- Fliesen, bis 1,25 m ü. OKFF (Bad)
- Fliesen, raumhoch (Dusche)
- 75 cm Fliesen, ab 0,85 m ü. OKFF (Küche)
- Kalkzementputz (Bad)
- WDVS (Loggia, Dachterrassen)

Alle Maße sind geplante Maße und sind durch den AN eigenverantwortlich am Bau zu prüfen.
Zur Ausführung Positionspläne des Statikers beachten.
Dieser Plan gilt nur im Zusammenhang mit der statischen Berechnung und den dazugehörigen Plänen/ dem Bodengutachten/ Wärmeschutznachweis/ Brandschutzkonzept.
Türhöhen (roh) und Fensterbrüstungen sind ab OKFF angegeben.

Legende

- GK leichte Trennwand
- Mauerwerk (n. Angabe Statik)
- Stahlbeton (n. Angabe Statik)
- Wärmedämmung
- Gurtkasten Standard: 1,025 m (Achse) ab OKFF
- Gurtkasten Küchen: 1,125 m (Achse) ab OKFF
- elektrischer Antrieb für Rollläden
- Handkurbel

rh = raumhoch
RH = Raumhöhe (ab OKFF bis UKRD)

BRH 46/50 = Brüstungshöhe (Rohmaß) ab OKFF / (Fertigmaß)ab OKFF

Raumstempel

Raumnummer / Funktion	
UKRD	Fläche / Umfang
OKFF	RH

Deckenausbildung
Bodenausbildung
Wandausbildung

DE/ TE/ BE Dach-, Terrassen- und Balkonentwässerung
FE/ NE Fassaden-, und Notentwässerung
WL Wandleuchte

Hinweis:
Ausbildung von luftdichten Bauteilanschlüssen (auch Fenster) gemäß EnEV/ DIN 4108-7
Fensteranschluss (nach RAL) innen: dampfdicht; aussen: winddicht und dampfdiffussionsoffen
Außenmauerwerk: Innenputz entsprechend der Kalksandstein-Fachregeln (auch oberhalb der abgeh. Decken)
Brandschutz: nach Angabe der Fachplanung
Öffnungsrichtungen der Türen im KG nach Abstimmung Brandschutz. (Baugenehmigung)
Freie Lüftungsquerschnitte im KG nach Angaben TGA Planung und Abstimmung Statik.

Hinweis:
- Außenanlage nach Fachplanung
- Bopl.-/ Fundamentdurchgänge/ Grundleitungen/ Revisionsschächte nach Fachplanung

Hinweis Putz (innen/ außen), Trockenbau:
- DIN 18550 Putz und Putzsysteme
- Außenecken mit Randprofilen
- "offene" Plattenenden mit Abschlussprofilen
- "offene" Putzkanten mit Abschlussprofilen

Hinweis Dach:
- harte Bedachung n. DIN 4102
- unbelüftete Dachkonstruktion n. DIN 4108 Teil 3
- Abdichtung und Anschlüsse gem.: Flachdachrichtlinie/ DIN 18195/ DIN 18531

Hinweis Dachentwässerung:
- Bemassung RR nach Angaben der Fachplanung

Hinweis Abdichtung:
- DIN 18195-4 Abdichtung gegen Bodenfeuchte
- DIN 18195-6 Abdichtung gegen drückendes Wasser
- DIN 18195-8 Abdichtung über Bewegungsfugen
- DIN 18195-9 Durchdringungen, Übergänge, Abschlüsse
- DIN 18195-10 Schutzschichten und Schutzmaßnahmen

WD200/100=Wanddurchbruch Breite/Höhe
BD/DD Boden- o. Deckendurchbruch
Maßgebend für die Ausführung der Wand und Deckendurchbrüche ist der S+D Plan des Fachplaners.
Wanddurchbrüche OK=UK Rohdecke falls nicht anders angegeben.

INDEX:	BEMERKUNG	DATUM	NAME
c	Änderung Aufzugtür	9.8.16	mk
b	Position Balkonentwässerung	28.6.16	bv
a	Position Balkonentwässerung; Planfortschreibung	30.05.2016	za/bv

PLANÄNDERUNGSLISTE

PROJEKT
Neubau von Eigentumswohnungen
Arnheimweg 15-19
48161 Münster-Gievenbeck

Haus 15-19 (Mietwohnungen)

Das Brandverhalten der Baustoffe und die Feuerwiderstandsdauer der Bauteile sind dem beiliegenden Brandschutzkonzept zu entnehmen.

Alle Maße sind geplante Maße und örtlich abzugleichen.

Zur Ausführung Positionspläne des Statikers beachten. Firmenzeichnungen gelten nur mit Genehmigung des Architekten.

ÜBERSICHTSPLAN

HÖHEN H15-17 GR.00 OKFF EG ± 0,00 = 69,15 m ü.NHN

BAUHERR
Wohn-Stadtbau
Wohnungsunternehmen der Stadt Münster
Steinfurter Straße 60 48149 Münster
Tel: 0251/ 7008-01 Fax: 0251/ 7008-300
E-Mail: info@wohnstadtbau.de
Münster, den 11.08.2016
Unterschrift Bauherr

ARCHITEKT
3pass
Architektinnen Stadtplaner/innen
Kusch Mayerle BDA
Krefelder Straße 36
50670 Köln
Telefon +49 (0)2 21 - 130 567 0
Telefax +49 (0)2 21 - 130 567 33
E-Mail buero@3pass.de
www.3pass.de
Köln, den 11.08.2016
Unterschrift Architekt

PLANUNGSPHASE A AUSFÜHRUNGSPLANUNG

STATUS

PLANINHALT GRUNDRISS KELLERGESCHOSS

PLANDATEN	MASZSTAB	ERSTDATUM	ERSTELLUNGSDATUM	BEARBEITER	FORMAT
	1:50	15.12.2015	11.08.2016	za/bv	DIN A0

ZEICHNUNGS-NUMMER	INDEX	PLANNR
A H15-17 GR.U1	c	4093

H/B = 841 / 1189 (1.00m²)