

SCHNITT H27-H29
ARN A H 27-29 SN.02-02

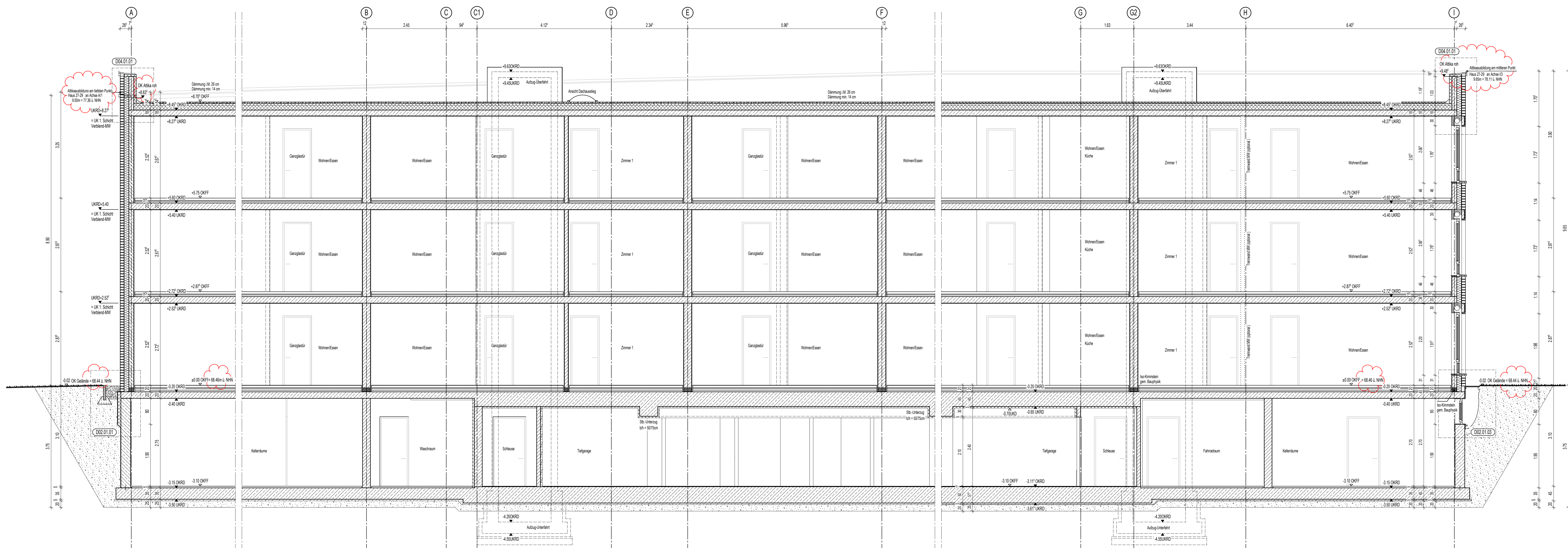

SCHNITT H27-H29
ARN A H 27-29 SN.01-01

Legende	
Deckenausbildung	Bodenausbildung
<ul style="list-style-type: none"> STB-Decken Fertigteile, Stöße geschichtet, weißer Strukturstrich Abhangende Gipskarton min. 12,5 mm, Raufaser Verputz, min. 1,2 cm, Tiefengrundierung, Keilenschnitt, Raufaser weiß Verfüllung überstreicher Putzträgerplatte, weißer Dispersionsfarbstrich (Loggia 2.OG) Schichtbeton (Balkone) 	<ul style="list-style-type: none"> schw. Estrich, Betonwerkstein (Treppenhäuser) schw. Estrich, Fliesen R10 (Küche, Bäder) Zementestrich, Anstrich/ Beschichtung grau (Keller) Vinylbeläge auf Schwimmstrich (2. Dele., Loggia) Plattenbelag nach Bemusterung (Ter., Bal., Loggia)
Wandausbildung	
<ul style="list-style-type: none"> Strahlbeton geschichtet, weißer Dispersionsfarbstrich (Keller) Mauwerk geschichtet, weißer Dispersionsfarbstrich (Keller) Innen- und Außenputz mit GKB-Platten (Keller) Anstrich Latex, Latexelastik oder Glasfaserputz (Treppenh.) Gipsputz, Materialstärke 1,5 cm (Wohnungen) Fliesen, bis 1,25 m ü. OKFF (Bad) 	<ul style="list-style-type: none"> Fliesen, raumhoch (Dusche) 75 cm Fliesen, ab 0,85 m ü. OKFF (Küche) Kalkzementputz (Bad) WDVS (Loggia, Dachterrassen)

Alle Maße sind geplante Maße und sind durch den AN eigenverantwortlich am Bau zu prüfen.
Zur Ausführung Positionspläne des Statikers beachten.
Dieser Plan gilt nur im Zusammenhang mit der statischen Berechnung und den dazugehörigen Plänen/ dem Bodengutachten/ Wärmeschutznachweis/ Brandschutzkonzept.
Türhöhen (roh) und Fensterbrüstungen sind ab OKFF angegeben.

Legende	
<ul style="list-style-type: none"> OK leichte Trennwand Mauwerk (n. Angabe Statik) Strahlbeton (n. Angabe Statik) Wärmedämmung Gurkasten Standard, 1,025 m (Achs) ab OKFF Gurkasten Küche, 1,125 m (Achs) ab OKFF elektrischer Antrieb für Rollläden Handkurbel 	<ul style="list-style-type: none"> rh = raumhoch RH = Raumhöhe BRH 45/50 = Brüstungshöhe (Rohmaß) ab OKFF / (Fertigmaß) ab OKFF
Raumstempel	
<ul style="list-style-type: none"> Raumnummer / Funktion Fläche UKFF Umfang OKFF RI 	<ul style="list-style-type: none"> Deckenausbildung Bodenausbildung Wandausbildung DE/TE/BE = Dach-, Terrassen- und Balkonentwässerung FE/NE = Fassaden- und Notentwässerung WL = Wandleuchte

Hinweis:
Ausbildung von luftdichten Bauteilanschlüssen (auch Fenster) gemäß EnEV/ DIN 4108-7
Fensteranschluss (nach RAL) innen: dampfticht, aussen: winddicht und dampfdiffusionsoffen
Außenmauerwerk: Innenputz entsprechend der Kalksandstein-Fachregeln (auch oberhalb der abgeh. Decken)
Brandschutz: nach Angabe Baugenehmigung, BauO, SbauVO
Öffnungsrichtungen der Türen im KG nach Abstimmung Brandschutz (Baugenehmigung)
Freie Lüftungsquerschnitte im KG nach Angaben TGA Planung und Abstimmung Statik.

Hinweis:
- Außenanlage nach Fachplanung
- Bopl./ Fundamentdurchgänge/ Grundleitungen/ Revisionsschächte nach Fachplanung

Hinweis Putz (innen/ außen), Trockenbau:
- DIN 18550 Putz und Putzsysteme
- Außenputz mit Randprofilen
- "offene" Putzflächen mit Abschlussprofilen
- "offene" Putzkanten mit Abschlussprofilen

Hinweis Dach:
- harte Bedachung n. DIN 4102
- unbelüftete Dachkonstruktion n. DIN 4108 Teil 3
- Abdichtung und Anschlüsse gem.: Flachdachrichtlinie/ DIN 18195/ DIN 18531

Hinweis Dachentwässerung:
- Bemessung RR nach Angaben der Fachplanung

Hinweis Abdichtung:
- DIN 18195-4 Abdichtung gegen Bodenfeuchte
- DIN 18195-6 Abdichtung gegen drückendes Wasser
- DIN 18195-8 Abdichtung über Bewegungsfugen
- DIN 18195-9 Durchdringungen, Übergänge, Abschlüsse
- DIN 18195-10 Schutzschichten und Schutzmaßnahmen

WD200/100-Wanddurchbruch Breite/Höhe BD/DD Boden- o. Deckendurchbruch
Maßgebend für die Ausführung der Wand und Deckendurchbrüche ist der S-D Plan des Fachplaners.
Wanddurchbrüche OK-UK Rohdecke falls nicht anders angegeben.

INDEX	BEMERKUNG	DATUM	NAME
a	Höhen OKFF: Position Balkonentwässerung; Planfortschreibung	30.05.2016	ca

PROJEKT	Neubau von Eigentumswohnungen Arnhelmweg 21-29 48161 Münster-Gievenbeck
---------	---

Haus 21-29 (Eigentumswohnungen)
Das Brandverhalten der Bauteile und die Feuerwiderstandsdauer der Bauteile sind dem beizulegenden Brandschutzkonzept zu entnehmen.
Alle Maße sind geplante Maße und sind abzugeben.
Zur Ausführung Positionspläne des Statikers beachten. Firmenzeichnungen gelten nur mit Genehmigung des Architekten.

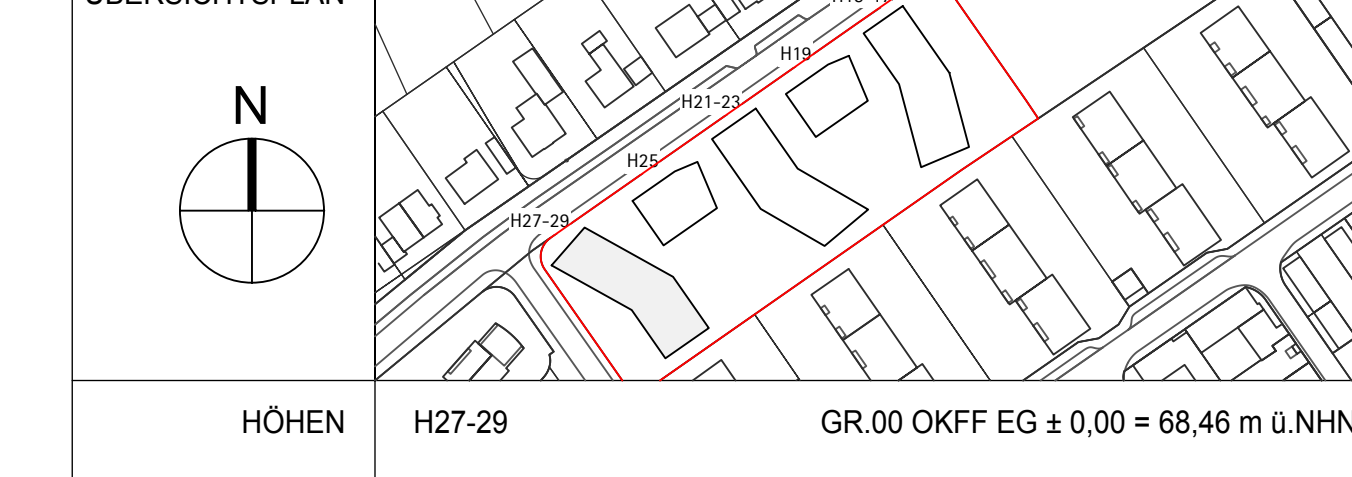

BAUHERR	Wohn-Stadtbau Wohnungsunternehmen der Stadt Münster Steinfurter Straße 60 48149 Münster Tel: 0251 7928-0 Fax: 0251 7908-300 E-Mail: info@wohnstadtbau.de
---------	--

ARCHITEKT	3pass Architektinnen Stadtplanerinnen Kath. Meyer, ECA Königsplatz 20 50670 Köln Telefon +49 (0)221 - 130 967-0 Telefax +49 (0)221 - 130 967-33 E-Mail: bauro@3pass.de www.3pass.de
-----------	--

PLANUNGSPHASE	A AUSFÜHRUNGSPLANUNG
---------------	----------------------

PLANDATEN	MASZSTAB 1:50 ERSTDATUM 19.01.2016 ERSTELLDATUM 30.05.2016 BEARBEITER za/bw FORMAT DIN A0
-----------	---

ZEICHNUNGSNUMMER	A H27-29 SN.01.02
------------------	-------------------

INDEX	a
-------	---

PLANNR	4495
--------	------

HB = 841 / 1189 (1,00m²)