



Auftraggeber

Herler Str. 111 GmbH & Co. KG
 c/o WvM Immobilien + Projektentwicklung GmbH

Sachsenring 83
 D- 50677 Köln
 Fon +49 (0)221 - 931290-0
 Fax +49 (0)221 - 931290-90
 koeln@wvm.de

Datum _____ Unterschrift _____

Entwurfsverfasser



ASTOC
 ARCHITECTS AND PLANNERS GmbH

Maria-Hilf-Straße 15
 50677 Köln
 Fon +49 (0)221 - 271 806 0
 Fax +49 (0)221 - 3100833
 info@astoc.de

Datum _____ Unterschrift _____

Projekt

1622 Köln, Herler Straße

Übersicht

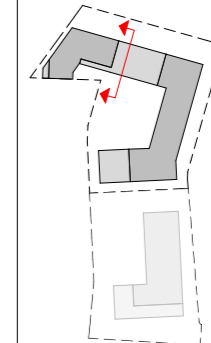

Kurzbeschreibung:
Wohnquartier Herler Straße
 Bauteil B1

Höhenlage
 ± 0,00 = 46,50m NHN

Projektadresse:
Herler Straße 51067 Köln

Planstand	Datum erstellt /Kürzel	Datum geändert /Kürzel
Bauantrag	16.02.2018 /tb	28.02.2018 /tb

Planinhalt	Plangröße mm:
Schnitt CC Ansicht Ost innen B1	420/297

Plannummer (Projektnummer-Planer-LPH-Bauteil-Planart-Nummer-Index)	Maßstab:
2410-AR-GP-SC-B01-CC-000-F	1:100