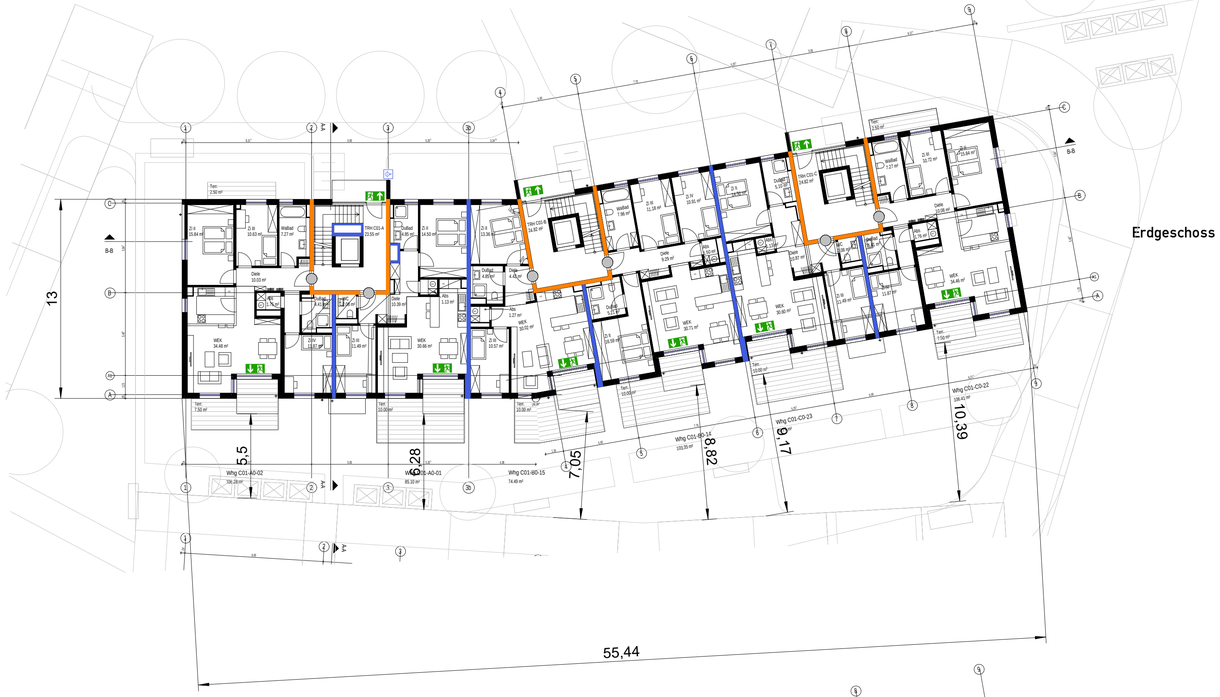

Erdgeschoss

3. Obergeschoss

1. Obergeschoss

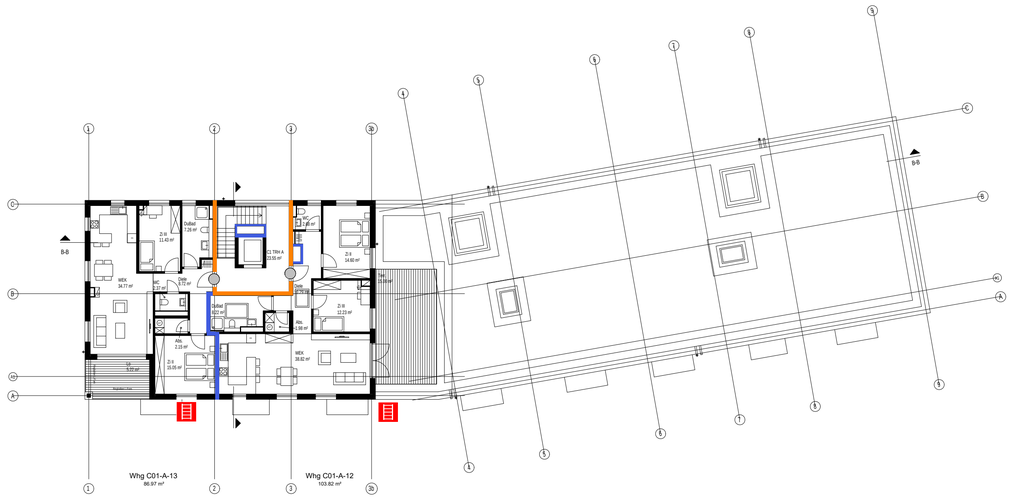

4. Obergeschoss

2. Obergeschoss

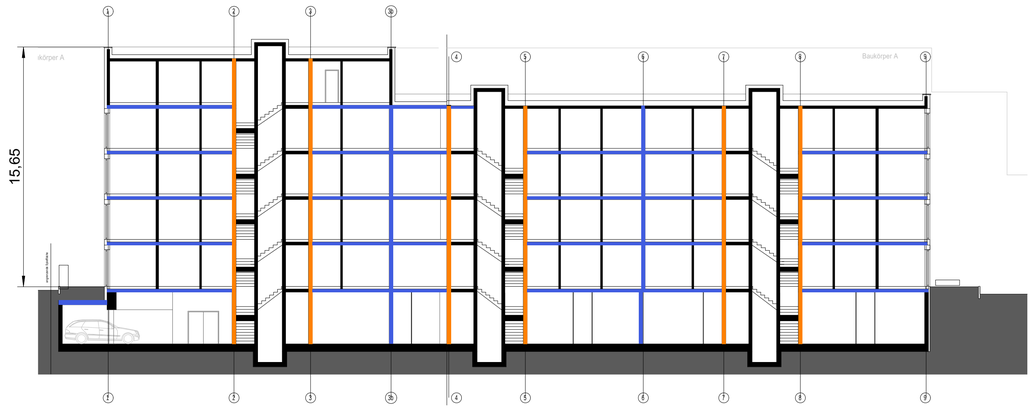

Brandwand | Bauart Brandwand | feuerbeständige Wand/Decke F 90 AB nach DIN 4102 | feuerhemmende Wand F 30 nach DIN 4102 | Tür ds dicht schließend | Tür / Tor T 30 nach DIN 4102 | Tür / Tor T 30 RS nach DIN 4102 und 18095 | Tür RS nach DIN 18095 | notwendiger Flur / Schleuse | notwendige Treppe / Treppenraum | Aufzug | Dachfläche F 90 vor Entflammen geschützt | Rettungsweg / Notausgang | Anleiterstelle | Löschwasser Einspeiseeinrichtung

Installationen brandschutztechnisch in den Decken geschottet in F 90 nach DIN 4102 (Schottlösung nach LAR NRW)

N

Objekt:	Bauteil C1 Herler Straße, Köln		
Gebäude:	Wohnen und Garage	*Geschoss:*	EG - 4.OG
Stand:	10.03.18	*Plan-Nr.:*	1111-BTC1-BSP-DINA1-I03
Planersteller:	CU Dipl.-Ing. Christian Uhlig Staatlich anerkannter Sachverständiger für die Prüfung des Brandschutzes Hauptstr. 24 53757 Wesel Tel.: 2856 - 810756, E-Mail: cuhlig@ku-brandschutz.de		
Maßstab:	**1:200**		

07.04.2018 16:21:20 Z:\Objekte\1100-1159\1111 Köln, Herler Str. 111\BT C\BSP\E1111-BTC1-BSP-DINA1-I03-10.03.18.bcd